

## Características generales

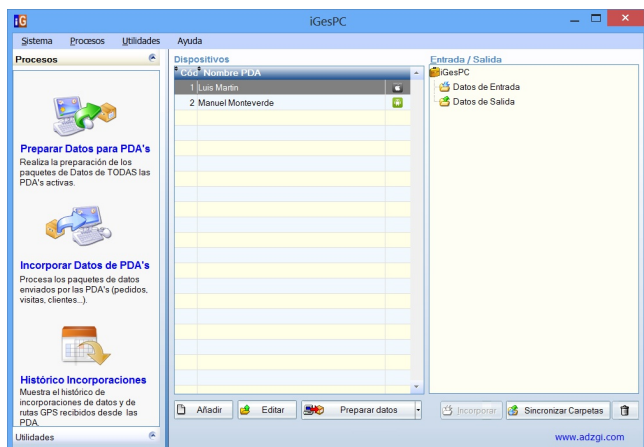

Pantalla principal de la aplicación

■ **iGesPC** constituye el **nexo de unión** entre los dispositivos móviles iOS o Android y su programa de gestión comercial, facturación, **ERP, CRM...**

■ **Se instala en cualquiera de los ordenadores PC** de su empresa que tenga acceso a su programa de gestión, incluido el servidor.

■ Desde **iGesPC** se realiza la **gestión de los dispositivos móviles** (altas, modificaciones, configuraciones...), se **controla el flujo de datos** entre su programa de gestión y los dispositivos móviles, se configuran los **conectores** para los diferentes programas y se adaptan los **formatos de emisión** de pedidos, albaranes o facturas.

■ **La pantalla principal** está pensada para realizar las tareas más habituales, dividiéndola en tres zonas: **Menú de la aplicación, Mantenimiento de los dispositivos y Control entrada/salida de datos** ■ **iGesPC** es **bilingüe: español / catalán**, el propio usuario decide.

■ El programa se suministra varios **conectores** preparados para funcionar con muchos programas de **Gestión Comercial / ERP** de forma inmediata. También se suministran algunos conectores base que permiten conectar de una manera rápida con otros programas de facturación no contemplados hasta el momento.

## Gestión de los dispositivos móviles

■ **Cada dispositivo móvil** dispone de su propia **ficha** donde se almacenan: los datos de la empresa, el titular de la PDA, el tipo de conexión y sus parámetros de conexión con el ordenador central, el conector a utilizar, las preferencias, los permisos y, opcionalmente, las series de pedidos, albaranes y facturas.

■ **Tipos de conexión** disponibles: **Directa por cable (ActiveSync), FTP (Internet o Red local), LAN (Red local o VPN)**. Para estos dos últimos, **iGes** puede aprovechar cualquiera de las tecnologías actualmente disponibles en el mercado (Cable, Wifi, Bluetooth, GPRS, UMTS, 3G...)

■ El **traspaso de datos** puede efectuarse mediante **archivos CSV** (su programa de gestión tendrá que adaptarse al formato específico establecido por **iGes**) o por **ODBC** (**iGesPC** accederá directamente a sus ficheros de datos mediante un sencillo sistema de **conectores** que compatibiliza la base de datos de **iGes** con la de su programa de gestión).

■ **Algunas Preferencias** de configuración disponibles para cada PDA:

- Código de **representante titular** de la PDA al que se asignaran los nuevos clientes.
- Tipo de **documento predeterminado** en ventas (pedido, albarán o factura).
- Número de **decimales** para las Unidades y para los Precios de Venta.
- Valor de **incremento/decremento** de las unidades en la introducción de pedidos.
- Valores predeterminados para **motivo, medio y resultado** en la introducción de nuevas visitas.
- Activar/desactivar la **pre-carga del consumo** del cliente en la introducción de pedidos para facilitar la confección del mismo.
- Comportamiento del programa tras la introducción de un pedido: añadir visita, añadir nuevo pedido, volver a selección de cliente...
- Asignar como PVP el **último Precio de Venta** al que se le haya vendido el producto seleccionado al cliente en cuestión.
- etc, etc.

■ **Algunos Permisos** disponibles que pueden ser ajustados según las necesidades individuales de cada usuario/PDA:

- Bloquear la **modificación de los PVP** y las Formas de Pago en las ventas.
- Bloquear la introducción de **descuentos** por línea, global y Pronto pago, así el porcentaje de retención.
- Bloquear la modificación de los **contadores** de pedidos albaranes y facturas.
- Bloquear la selección de las **ofertas caducadas**.
- Esconder los **Precios de Coste** en todas las pantallas de **iGes**.
- Bloquear la modificación de las **Rutas**.
- etc, etc...

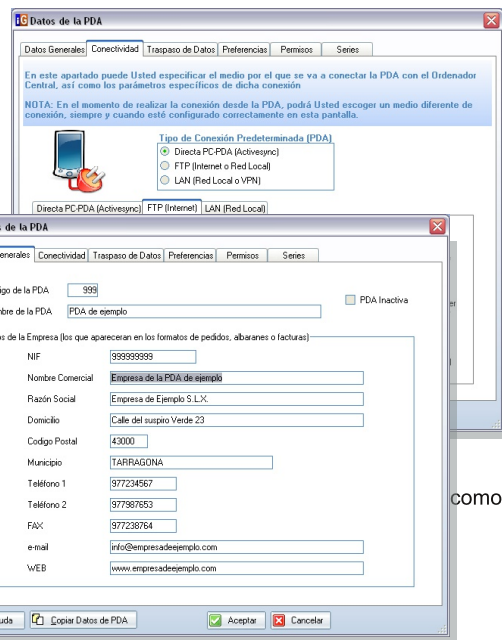

Ficha de la PDA

■ Posibilidad de **desactivar un dispositivo móvil** (sin borrar sus datos) para que no intervenga en ningún proceso de preparación, incorporación o sincronización de datos, bloqueando el acceso a los mismos.

## Traspaso de datos entre el PC y los dispositivos

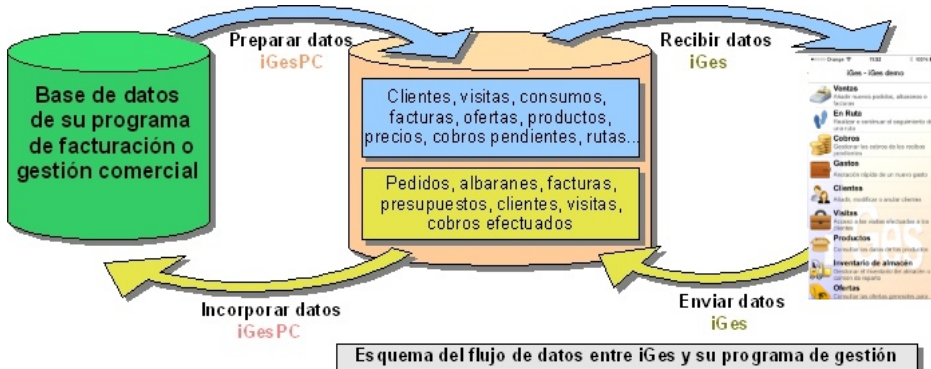

■ **iGes** utiliza un formato propio de ficheros para el trabajo con los dispositivos móviles, por lo que es necesario realizar una adaptación previa de los mismos, antes de traspasarlos a los dispositivos PDA. A este proceso se le llama **Preparación**, y consiste en **acceder a los datos que maneja su programa de gestión comercial (facturación, ERP, CRM...)** y **transformarlos a la estructura propia de iGes**.

■ Una vez realizada la **Preparación**, los paquetes de datos para cada dispositivo quedan almacenados en la carpeta "**Datos de Salida**", preparados para ser transferidos mediante la **Recepción** (desde el dispositivo) o **Sincronización** (desde el PC).

■ La **conexión por cable** puede usarse para

la conexión directa con el dispositivo, especialmente en aquellos casos en los que el volumen de información a traspasar sea importante. Especialmente, en el traspaso de imágenes de clientes, productos, familias y subfamilias.

- Los dispositivos que se conectan por **LAN o FTP**, acceden y transmiten los datos de forma autónoma sin requerir ninguna intervención especial por parte del usuario. Las carpetas de **Entrada y Salida**, se utilizan como elementos de control para supervisar el flujo de datos.
- La **Incorporación de datos**, procesa los "**paquetes de datos**" provenientes de los dispositivos móviles (que contienen pedidos, clientes, cobros, visitas...) y los incorpora a la Base de Datos de su programa de gestión, siguiendo las especificaciones de cada conector.
- Para **facilitar los procesos** de Preparación/Incorporación de datos, **iGesPC** dispone de unos automatismos que permiten trabajar al programa de forma **silenciosa (en segundo plano)** y conjuntamente con su programa de gestión comercial, lo cual simplifica el proceso de forma considerable. Podemos ponernos en contacto con el fabricante de su programa para facilitarle las especificaciones de estos automatismos, de forma que pueda realizar las adaptaciones pertinentes a su programa y que estos procesos de traspaso de información sean casi imperceptibles.

## Conectores iGes

■ Los **Conectores iGes** constituyen los nexos de unión entre su programa de gestión e **iGes**, y contienen todos los parámetros que configuran los procesos de **Preparación e Incorporación** de datos.

■ Se basan en el aprovechamiento del **estandar de conectividad ODBC**, que permite acceder a cualquier fichero de base de datos mediante un lenguaje común. Consulte con el fabricante de su programa de gestión, la disponibilidad del driver ODBC para el tipo de base de datos que utilice.

■ La **confección de un conector es un proceso simple**, completamente guiado a través de un asistente con ejemplos y recomendaciones, lo que permite realizar de forma muy sencilla la **asignación de campos** entre las dos bases de datos, introducción de valores constantes, valores procedentes de cálculos, etc...

■ Con el programa se suministran una serie de **conectores base** adaptados a los programas de gestión comercial/facturación más extendidos: Facturaplus, Eurowin solution, Murano, Corus SQL, Gestion5, Ten Solutions, etc... que puede utilizar y adaptar a sus propias necesidades. Estamos confeccionando nuevos conectores, consulte nuestra página web <http://www.adzgi.com> para obtener una relación actualizada de los mismos.

■ Si es Usted un **usuario avanzado** y utiliza normalmente herramientas de gestión de base de datos como Access, podrá construirse su propio conector sin mayores problemas.

■ Si es Usted **técnico informático**, podrá construir un conector **sin tocar ni una línea de su programa de gestión**, ganando en independencia y seguridad.

■ Los dos procesos de conexión con su base de datos (**Preparación e Incorporación**) están completamente automatizados, pudiendo acceder directamente a los datos de su programa de Gestión (sin procesos de importación/exportación adicionales), lo que proporciona un alto grado de independencia del programa de gestión a conectar (con iGes, puede cambiar el programa de gestión cuando lo desee, sin traumas).

**Conectores (configuración proceso de preparación de datos)**

| Campo iGes  | Campo del fichero |
|-------------|-------------------|
| Apellido    | Apellido          |
| Apellido2   | Apellido2         |
| Apellido3   | Apellido3         |
| Apellido4   | Apellido4         |
| Apellido5   | Apellido5         |
| Apellido6   | Apellido6         |
| Apellido7   | Apellido7         |
| Apellido8   | Apellido8         |
| Apellido9   | Apellido9         |
| Apellido10  | Apellido10        |
| Apellido11  | Apellido11        |
| Apellido12  | Apellido12        |
| Apellido13  | Apellido13        |
| Apellido14  | Apellido14        |
| Apellido15  | Apellido15        |
| Apellido16  | Apellido16        |
| Apellido17  | Apellido17        |
| Apellido18  | Apellido18        |
| Apellido19  | Apellido19        |
| Apellido20  | Apellido20        |
| Apellido21  | Apellido21        |
| Apellido22  | Apellido22        |
| Apellido23  | Apellido23        |
| Apellido24  | Apellido24        |
| Apellido25  | Apellido25        |
| Apellido26  | Apellido26        |
| Apellido27  | Apellido27        |
| Apellido28  | Apellido28        |
| Apellido29  | Apellido29        |
| Apellido30  | Apellido30        |
| Apellido31  | Apellido31        |
| Apellido32  | Apellido32        |
| Apellido33  | Apellido33        |
| Apellido34  | Apellido34        |
| Apellido35  | Apellido35        |
| Apellido36  | Apellido36        |
| Apellido37  | Apellido37        |
| Apellido38  | Apellido38        |
| Apellido39  | Apellido39        |
| Apellido40  | Apellido40        |
| Apellido41  | Apellido41        |
| Apellido42  | Apellido42        |
| Apellido43  | Apellido43        |
| Apellido44  | Apellido44        |
| Apellido45  | Apellido45        |
| Apellido46  | Apellido46        |
| Apellido47  | Apellido47        |
| Apellido48  | Apellido48        |
| Apellido49  | Apellido49        |
| Apellido50  | Apellido50        |
| Apellido51  | Apellido51        |
| Apellido52  | Apellido52        |
| Apellido53  | Apellido53        |
| Apellido54  | Apellido54        |
| Apellido55  | Apellido55        |
| Apellido56  | Apellido56        |
| Apellido57  | Apellido57        |
| Apellido58  | Apellido58        |
| Apellido59  | Apellido59        |
| Apellido60  | Apellido60        |
| Apellido61  | Apellido61        |
| Apellido62  | Apellido62        |
| Apellido63  | Apellido63        |
| Apellido64  | Apellido64        |
| Apellido65  | Apellido65        |
| Apellido66  | Apellido66        |
| Apellido67  | Apellido67        |
| Apellido68  | Apellido68        |
| Apellido69  | Apellido69        |
| Apellido70  | Apellido70        |
| Apellido71  | Apellido71        |
| Apellido72  | Apellido72        |
| Apellido73  | Apellido73        |
| Apellido74  | Apellido74        |
| Apellido75  | Apellido75        |
| Apellido76  | Apellido76        |
| Apellido77  | Apellido77        |
| Apellido78  | Apellido78        |
| Apellido79  | Apellido79        |
| Apellido80  | Apellido80        |
| Apellido81  | Apellido81        |
| Apellido82  | Apellido82        |
| Apellido83  | Apellido83        |
| Apellido84  | Apellido84        |
| Apellido85  | Apellido85        |
| Apellido86  | Apellido86        |
| Apellido87  | Apellido87        |
| Apellido88  | Apellido88        |
| Apellido89  | Apellido89        |
| Apellido90  | Apellido90        |
| Apellido91  | Apellido91        |
| Apellido92  | Apellido92        |
| Apellido93  | Apellido93        |
| Apellido94  | Apellido94        |
| Apellido95  | Apellido95        |
| Apellido96  | Apellido96        |
| Apellido97  | Apellido97        |
| Apellido98  | Apellido98        |
| Apellido99  | Apellido99        |
| Apellido100 | Apellido100       |

**Conectores (configuración proceso de incorporación de datos)**

| Campo disponible | Campo fichero a generar |
|------------------|-------------------------|
| Apellido         | Apellido                |
| Apellido2        | Apellido2               |
| Apellido3        | Apellido3               |
| Apellido4        | Apellido4               |
| Apellido5        | Apellido5               |
| Apellido6        | Apellido6               |
| Apellido7        | Apellido7               |
| Apellido8        | Apellido8               |
| Apellido9        | Apellido9               |
| Apellido10       | Apellido10              |
| Apellido11       | Apellido11              |
| Apellido12       | Apellido12              |
| Apellido13       | Apellido13              |
| Apellido14       | Apellido14              |
| Apellido15       | Apellido15              |
| Apellido16       | Apellido16              |
| Apellido17       | Apellido17              |
| Apellido18       | Apellido18              |
| Apellido19       | Apellido19              |
| Apellido20       | Apellido20              |
| Apellido21       | Apellido21              |
| Apellido22       | Apellido22              |
| Apellido23       | Apellido23              |
| Apellido24       | Apellido24              |
| Apellido25       | Apellido25              |
| Apellido26       | Apellido26              |
| Apellido27       | Apellido27              |
| Apellido28       | Apellido28              |
| Apellido29       | Apellido29              |
| Apellido30       | Apellido30              |
| Apellido31       | Apellido31              |
| Apellido32       | Apellido32              |
| Apellido33       | Apellido33              |
| Apellido34       | Apellido34              |
| Apellido35       | Apellido35              |
| Apellido36       | Apellido36              |
| Apellido37       | Apellido37              |
| Apellido38       | Apellido38              |
| Apellido39       | Apellido39              |
| Apellido40       | Apellido40              |
| Apellido41       | Apellido41              |
| Apellido42       | Apellido42              |
| Apellido43       | Apellido43              |
| Apellido44       | Apellido44              |
| Apellido45       | Apellido45              |
| Apellido46       | Apellido46              |
| Apellido47       | Apellido47              |
| Apellido48       | Apellido48              |
| Apellido49       | Apellido49              |
| Apellido50       | Apellido50              |
| Apellido51       | Apellido51              |
| Apellido52       | Apellido52              |
| Apellido53       | Apellido53              |
| Apellido54       | Apellido54              |
| Apellido55       | Apellido55              |
| Apellido56       | Apellido56              |
| Apellido57       | Apellido57              |
| Apellido58       | Apellido58              |
| Apellido59       | Apellido59              |
| Apellido60       | Apellido60              |
| Apellido61       | Apellido61              |
| Apellido62       | Apellido62              |
| Apellido63       | Apellido63              |
| Apellido64       | Apellido64              |
| Apellido65       | Apellido65              |
| Apellido66       | Apellido66              |
| Apellido67       | Apellido67              |
| Apellido68       | Apellido68              |
| Apellido69       | Apellido69              |
| Apellido70       | Apellido70              |
| Apellido71       | Apellido71              |
| Apellido72       | Apellido72              |
| Apellido73       | Apellido73              |
| Apellido74       | Apellido74              |
| Apellido75       | Apellido75              |
| Apellido76       | Apellido76              |
| Apellido77       | Apellido77              |
| Apellido78       | Apellido78              |
| Apellido79       | Apellido79              |
| Apellido80       | Apellido80              |
| Apellido81       | Apellido81              |
| Apellido82       | Apellido82              |
| Apellido83       | Apellido83              |
| Apellido84       | Apellido84              |
| Apellido85       | Apellido85              |
| Apellido86       | Apellido86              |
| Apellido87       | Apellido87              |
| Apellido88       | Apellido88              |
| Apellido89       | Apellido89              |
| Apellido90       | Apellido90              |
| Apellido91       | Apellido91              |
| Apellido92       | Apellido92              |
| Apellido93       | Apellido93              |
| Apellido94       | Apellido94              |
| Apellido95       | Apellido95              |
| Apellido96       | Apellido96              |
| Apellido97       | Apellido97              |
| Apellido98       | Apellido98              |
| Apellido99       | Apellido99              |
| Apellido100      | Apellido100             |

## Otras características

- La **instalación de la licencia** es un proceso sencillísimo que puede realizarse tanto por internet como de forma manual.
- Los **formatos de emisión** de presupuestos, pedidos, albaranes y facturas pueden ser adaptados a sus necesidades. Existe una variante en formato de texto y otra variante en formato gráfico basado en plantillas HTML. Si usted tiene conocimientos técnicos para manejo de archivos HTML y de Texto podrá manejar sus propios formatos. Si lo prefiere, disponemos de un servicio de confección de formatos, que hará el trabajo por Usted, previo estudio. Llámenos.