



La solución de movilidad para Sage 50

Sage Tech Partner



Índice de la presentación

- En qué consiste la solución y a que empresas se dirige
- Elementos que integran la solución
- Ventajas competitivas
- Comercialización
- Datos de contacto
- Demostración en vivo

Información ampliada: <https://www.adzgi.com/sage-50cloud>



iGes es la solución de movilidad especializada en la distribución alimentaria para **Sage 50** desarrollada íntegramente por ADZ Gestions Informàtiques SL.



Apps para dispositivos iOS y Android

Compatible con iOS 10 o superior y Android 6 o superior. Pantallas desde 4".

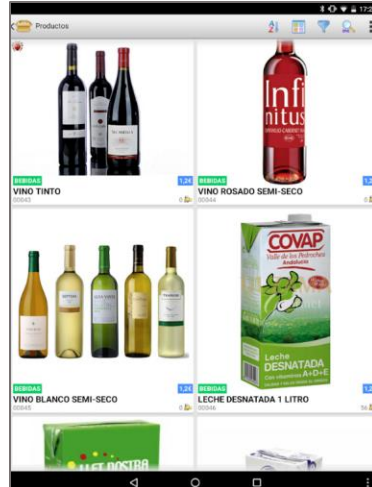
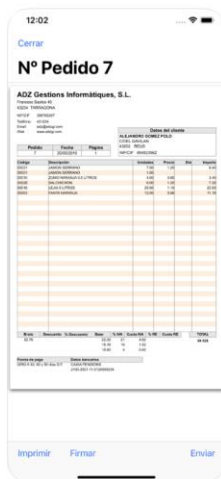
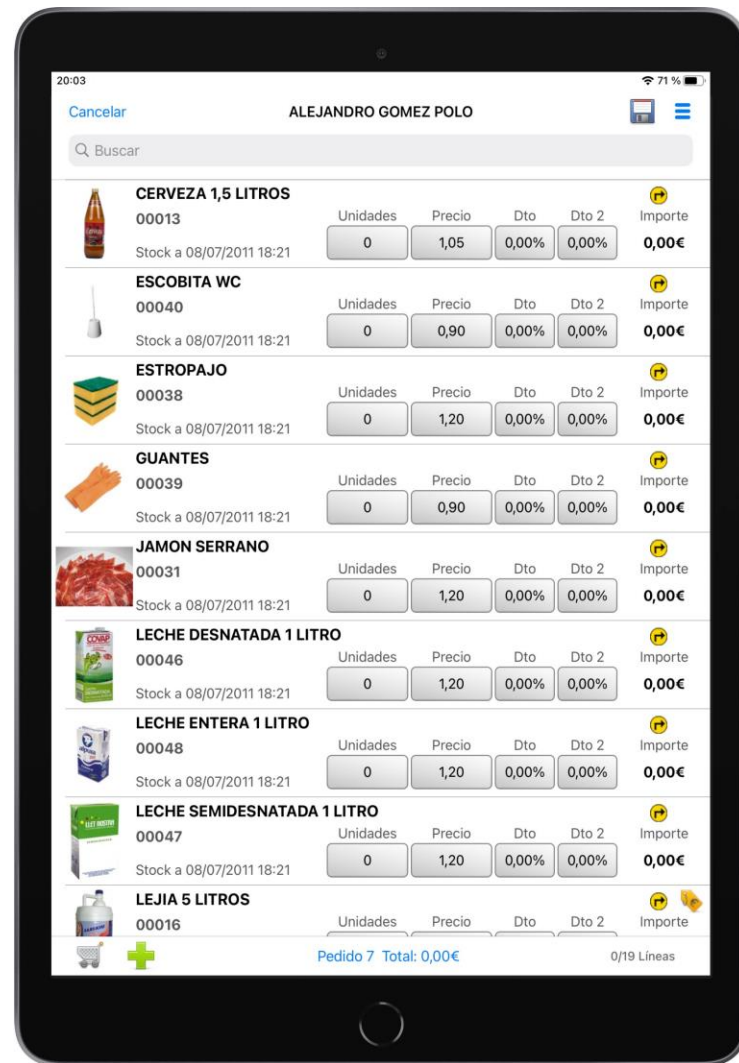
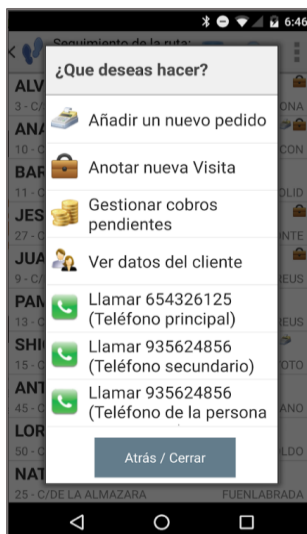
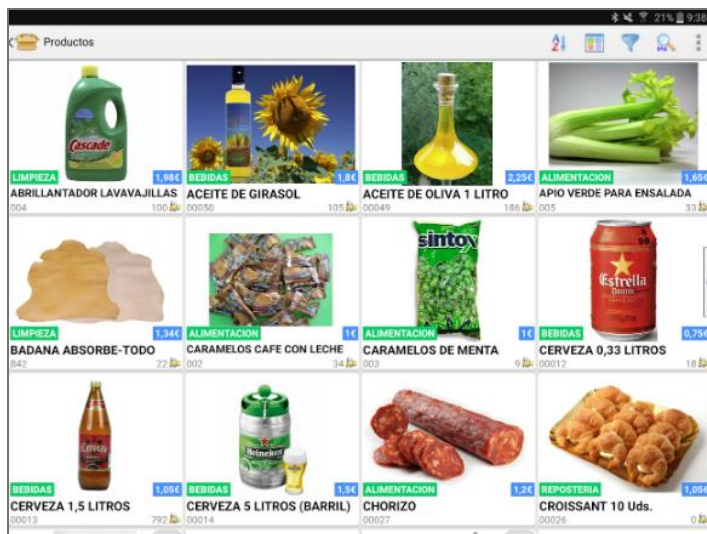

A qué empresas se dirige

iGes se dirige a pequeñas y medianas empresas de Distribución de Alimentaria y de Bebidas, con comerciales en movilidad y que usen Sage 50c como herramienta de gestión comercial.

La misión de iGes es facilitar a los vendedores su labor de toma de pedidos, así como la gestión de cobros y otros procesos relacionados.

Se ha dotado a la aplicación de una serie de características funcionales específicas para el sector cuidando su compatibilidad con los procesos propios de Sage 50c y los implementados en su módulo opcional de Distribución Alimentaria para temas de regalos, promociones, dispatching, etc.



DOBLE UNIDAD

iGes permite la venta de productos por el sistema de doble unidad. Esto permite establecer la venta por Cajas / Envases con multiplicadores automáticos para cada obtener el número de unidades a servir.

Producto 00012 (18)	
Envases	Unidades
2	24,00

VENTA POR ENVASE - UNIDAD - PESO

Puedes incluso definir la venta por envases de un determinado número de unidades de un producto cuyo precio depende del peso (fijo o variable).

Producto LONGANIZA (200)		
cajas	longanizas	kilogramos
5	100,00	80,00

CONSULTA DE PRECIOS

Fácilmente vas a poder ver los precios aplicables al cliente, tarifas disponibles, precios especiales de pactados con el cliente, el último precio / descuento aplicados con un simple clic. Incluso podrás esconder tarifas que por algún motivo, no quieres que estén visibles.

Tabla de precios

Precio Ultimo: 0.9€

Precio de la oferta: 0.89€

Precio de Tarifa 1: 0.9€

PRECIOS ESPECIALES, DESCUENTOS, OFERTAS Y PROMOCIONES

Puedes habilitar promociones de precio especial, descuento o regalos tipo 2x1, con posibilidad de regalar el mismo producto o cualquier otro de tu catálogo.

iGes te avisará cuando un producto tenga disponible una o varias promociones para que las tengas en cuenta o no según tu criterio. O tal vez prefieras aplicar automáticamente todas la promociones posibles a un pedido antes de finalizarlo. Podrás trabajar de las dos maneras.

Puedes replicar la lógica de precios de tu aplicación Sage50c a iGes. Aplica precios especiales o descuentos por combinaciones de clientes, productos, familias, marcas, grupos de clientes, etc.

Producto	Unidades	Precio venta	TOTAL
GASEOSA 0,5 LITROS 00002	5	0,38	1,88€
GASEOSA 0,5 LITROS 00002	1		
WHISKY 1,5 LITROS 00015	4	1,48	5,92€
VINO BLANCO SEMI-SECO 00045	2	1,20	2,40€

Pedido 3 (4/6 Líneas) Total: 12,14€

LOTES Y TRAZABILIDAD

Asignación de lotes y fechas de caducidad con control de la obligatoriedad por producto. Stock disponible por lote. Puedes indicar el lote manualmente, seleccionándolo de la lista de lotes disponibles, automáticamente según disponibilidad o mediante lectura desde código de barras para una mayor eficiencia en el proceso de selección y evitando así errores de transcripción.

Editando línea de venta

Fecha de servicio: 05-02-2020

Precio de coste: 0,80

Impuestos

Tipo de IVA: Super Reducido (4% + 0.5%)

% IVA: 4,00

% Recargo equivalencia: 0,50

Trazabilidad

Número de lote: L92991299

Fecha de caducidad: 01-03-2021

Tasa (TER, Punto verde...)

Tasa: Eliminación Residuos Canal abierta clase A (TER-A)

Tasa: 0,123

IMPUESTOS ESPECIALES

Control de asignación de tasas especiales tipo Punto verde, Eliminación de Residuos, Bebidas Azucaradas, etc. Igualmente tendrás control sobre los distintos tipos de IVA, con Recargo, Especial Agrario, IGIC, exentos, etc.

VENTA SOBRE IMÁGENES

Puedes asociar una o varias imágenes a cada producto, lo que te ayudará en el momento de la venta. Localizaras fácilmente el artículo y tu cliente podrá ver detalles relevantes del mismo. Nada más simple y eficiente. También podrás asociar documentos en cualquier formato como PDF, DOCX, TXT...

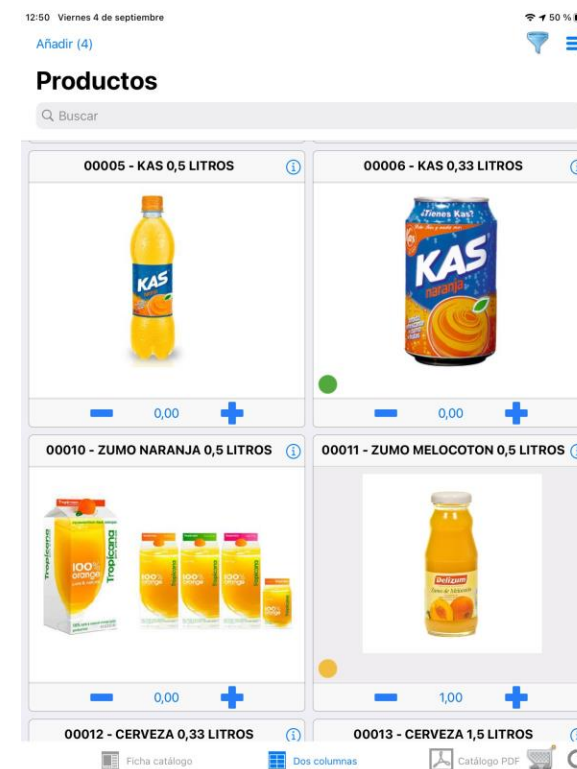

iGesCL

Listado de dispositivos

Home > Dispositivos

🔍 AÑADIR UN DISPOSITIVO

Tipo	Nombre del dispositivo
🍏 1 - iPhone	
🤖 2 - Tablet	
🤖 3 - NOX	

Dispositivos

Configuración

Gestión de los formatos

Gestión de los perfiles

Rutas GPS

Conectores

Tráfico E/S

Registro de actividad

Incorporación de datos

Lunes Martes Miércoles Jueves Viernes Sábado Domingo

Hora de inicio/fin: 09:00 - 20:00

Repetir cada: 30 minutos

Cancelar Aceptar

[001 - iPhone]: Preferencias y permisos

Home > Dispositivos > 001 - iPhone > Preferencias y permisos

🔍

Opciones generales

- En la introducción de nuevas ventas (Pedidos, Albaranes o Facturas) el Representante que quedará asignado por defecto a la venta será: El Titular de la PDA
- En la introducción de nuevas ventas (Pedidos, Albaranes o Facturas) el Tipo de Documento que se utilizará por defecto será: Pedidos
- Número de decimales con los que trabajará en programa para los campos referentes a las UNIDADES de los productos: 1
- Número de decimales con los que trabajará en programa para los campos referentes a los PRECIOS DE VENTA de los productos: 2
- Valor de Incremento/Decremento de las Unidades en la introducción de ventas al pulsar los botones +1/-1 en las líneas de venta: 1
- Importe Mínimo para aceptar el pedido, albarán o factura. Si la venta no supera este valor, no será aceptada: 0
- En la introducción de nuevas visitas, el valor por defecto del campo "Código Medio Visita" (puede modificarse en la introducción de la visita):
- En la introducción de nuevas visitas, el valor por defecto del campo "Código Motivo Visita" (puede modificarse en la introducción de la visita):
- En la introducción de nuevas visitas, el valor por defecto del campo "Código Resultado Visita" (puede modificarse en la introducción de la visita):
- Bloquear la modificación de los Precios de Venta en las Ventas (introducción de pedidos, albaranes o facturas):
- Bloquear la modificación de la Forma de Pago en las Ventas:

05-09-2020	+ Incorporación de datos [Service] [48 - Youssef] Incorporación de datos del paquete [e00098.zip] finalizada [03,80s].	05-09-2020 06:02:18
	+ Incorporación de datos [Service] [48 - Youssef] Iniciando incorporación de datos del paquete [e00098.zip] ...	05-09-2020 06:02:13
	+ Incorporación de datos [Service] [52 - Luis] Incorporación de datos del paquete [e00038.zip] finalizada [03,96s].	05-09-2020 05:32:23
	+ Incorporación de datos [Service] [52 - Luis] Iniciando incorporación de datos del paquete [e00038.zip] ...	05-09-2020 05:32:18
04-09-2020	+ Preparación de datos [Service] [55 - Edu] Preparación de datos finalizada [Preparación: 04,75s][Preparación+Envío: 15,13s].	04-09-2020 15:47:44
	+ Preparación de datos [Service] [55 - Edu] Iniciando preparación de datos ...	04-09-2020 15:47:28

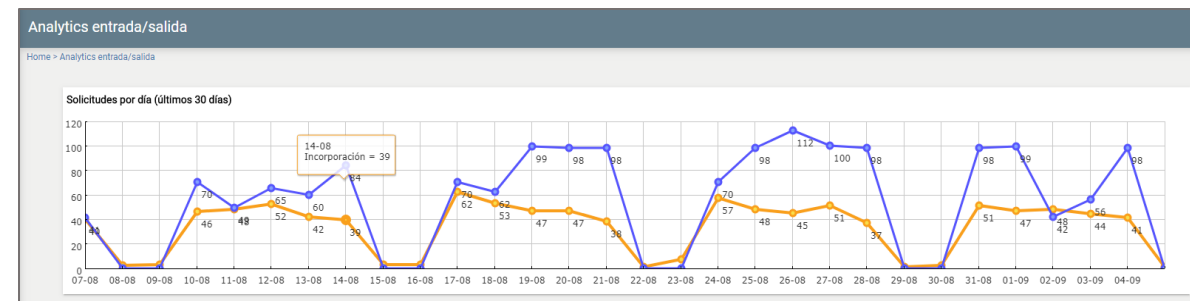

Conector de datos: Robustez, flexibilidad y rapidez

El conector es el núcleo de la instalación. Se encarga de la extracción de datos en base al mapeo preprogramado y la integración de datos mediante las librerías nativas de Sage50c, lo que garantiza su integridad.

iGesCL

- Delegaciones
- Grupos de Clientes
- Formas de pago
- Transportistas
- Propiedades
- Valores de las propiedades
- **Productos**
- Propiedades de los productos
- Productos autorizados por cliente
- Características de producto por cliente
- Codigos de barras alternativos
- Tarifas
- Tarifas de Precios
- Precios mínimos
- Escandallo

[Sage50c] [OFFLINE]: Selección del fichero para los datos de Productos

Home > Conectores > Sage50c > Productos

¿Desea incluir la información del fichero de Productos?

No, no dispongo de esta información o no deseo traspasar estos datos al dispositivo

Si, y se encuentra dentro del fichero:

Si, pero no se encuentra dentro de la fuente de datos seleccionada y deseo introducir manualmente sus datos

Si, pero voy a introducir la cláusula SELECT de acceso a los datos manualmente

```

1 SELECT
2 CODIGO,
3 NOMBRE,
4 UNICAJA,
5 MEDIDAS,
6 FAMILIA,
7 TIPO_IVA,
8 COST_UL1,
9 OBSERVACIO,
10 MARCA,
11 PESO,
12 ABREV,
13 PVERDE,
14 p_IMPORTE,
15 FAMILIA + SUBFAMILIA AS SUBF,
16 (SELECT iif(COUNT(*)=0,'','T') FROM %BDCOMUN%.dbo.art_tall AS T WHERE A.CODIGO=T.ARTICULO) AS PROPIEDAD1,
17 (SELECT iif(COUNT(*)=0,'','C') FROM %BDCOMUN%.dbo.art_colo AS T WHERE A.CODIGO=T.ARTICULO) AS PROPIEDAD2,
18 (SELECT TOP(1) PVP FROM PVP AS P WHERE ARTICULO = A.CODIGO AND P.TARIFA = '%' ORDER BY P.FECHAINI DESC) AS PRECIOVENTA1,
19 (SELECT TOP(1) PVP FROM PVP AS P WHERE ARTICULO = A.CODIGO AND P.TARIFA = '%CODIGO_TARIFA_PRECIO_MINIMO%' ORDER BY P.FECHAINI DESC) AS PRECIOVENTAMIN,
20 CASE DESGLOSE WHEN 0 THEN NULL WHEN 1 THEN 0 WHEN 2 THEN 1 ELSE 2 END AS DESGLOSARESCANDALLO,
21 IIF(STOCK=1,0,1) AS CONTROLSTOCK,
22 IIF(CAST(A.PESO AS REAL)<>0,(SELECT F.PESO FROM flags AS F WHERE EMPRESA = '%EMPRESA%'),0) AS VENTAPORPESO,
23 'KG' AS UNIDADMEDIDAPESO
24 FROM
25 articulo AS A
26 WHERE
27 BAJA=0 AND TIPO_ART<>3
                
```

Crear Productos.iwd

Destino	Origen
CodigoCliente	CODIGO
NIF	CIF
NombreComercial	NOMBREC
DomicilioComercial	DIRECCION
CPComercial	CODPOST
PoblacionComercial	POBLACION
Telefono1	TELF
Telefono2	
Movil	
FAX	
EEmail	EMAIL
WEB	HTTP
NombreFiscal	NOMBRE2
DomicilioFiscal	DIRECCION
CPFiscal	CODPOST
PoblacionFiscal	POBLACION
TelefonoFiscal	
CodigoRepresentante	VENDEDOR
CodigoTransportista	AGENCIA
TarifaPrecios	
DescuentoComercial	
ProntoPago	PRONTO
PersonaContacto	CONTACTO
TelefonoContacto	TELF
CodigoFPago	FPAG

Aplicación para traspaso de datos iGesCL.exe

Todos los movimientos de traspaso e integración de datos se ejecutan en local. iGesCL.exe puede ejecutarse en modo aplicación para procesos manuales o en modo servicio para atender peticiones de envío y recepción de datos de forma automatizada.

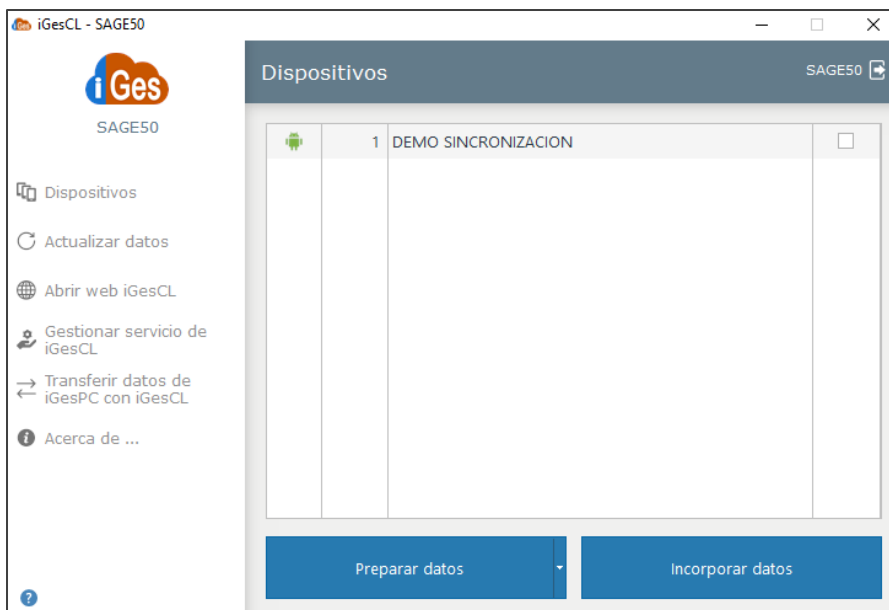

Esquema de la implantación

Servidor de producción

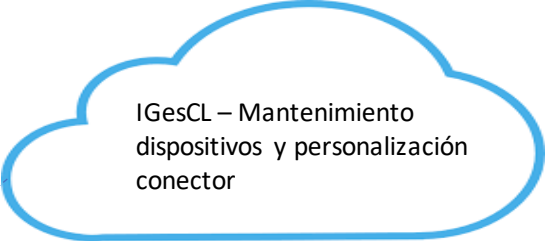
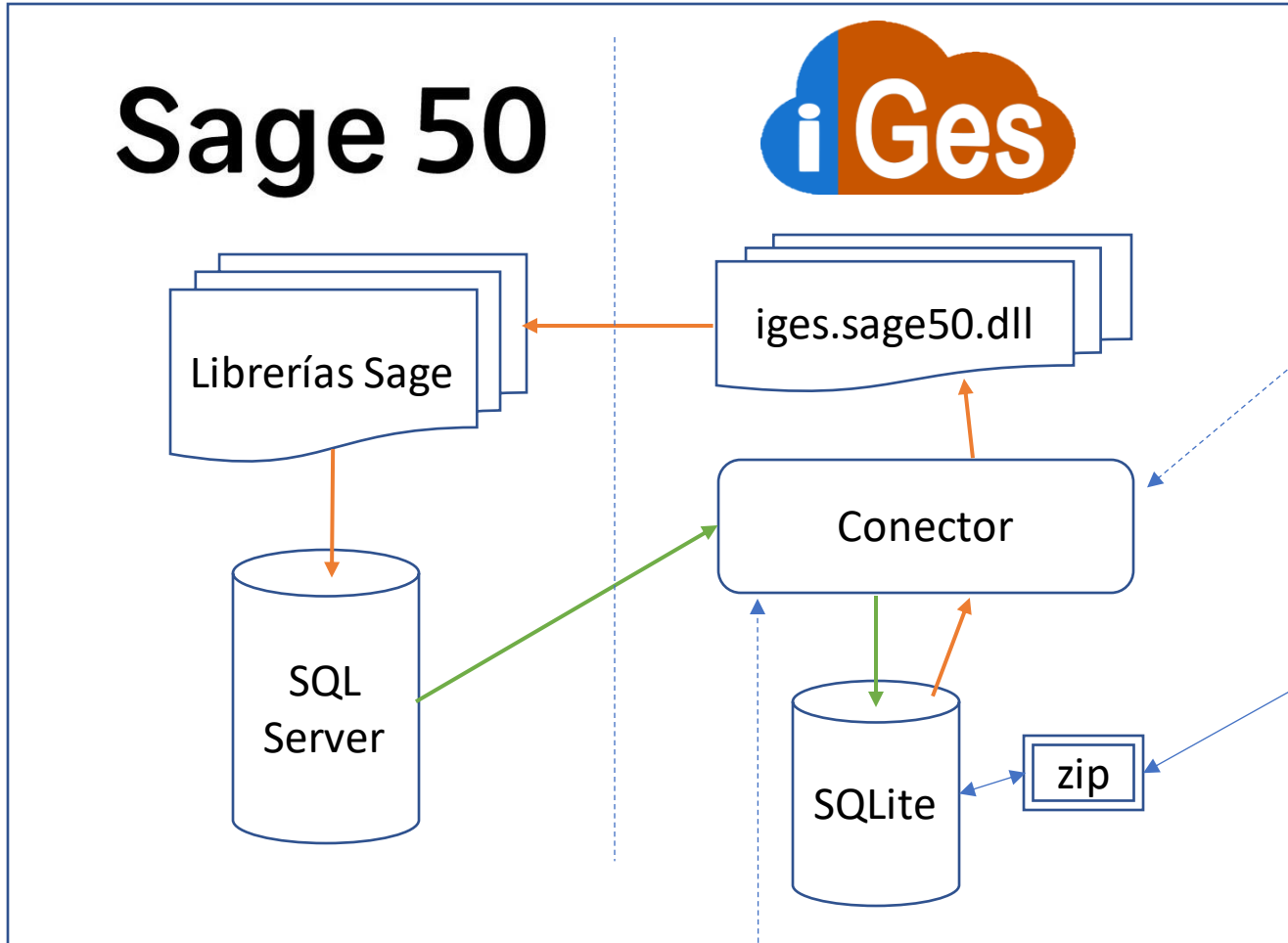

Dispositivos iGes

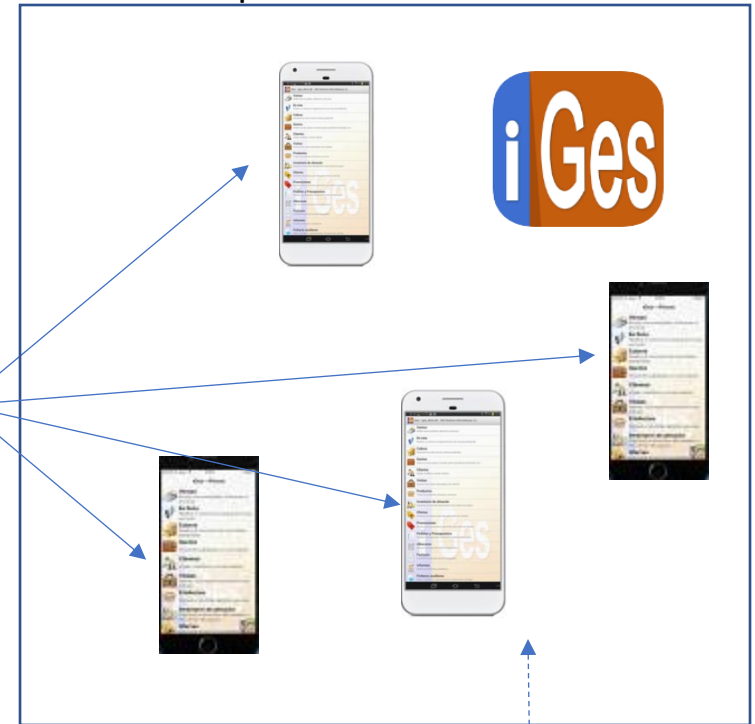

Consultas directas – informes remotos

Comercialización

Existen licencias de desarrollo para partners y distribuidores

Es posible la instalación en modo de demostración a cliente final limitada a 15 días y 1 dispositivo sin coste ni compromiso

Cada dispositivo móvil consume una licencia

StartPack obligatorio

Disponibles Webinars opcionales para vendedores, administrativos y personal técnico



Sage Tech Partner



Llámanos al 977245561 o escríbenos a adz@adzgi.com y te informaremos.

También puedes consultar a tu comercial o partner Sage.

Información ampliada: <https://www.adzgi.com/sage-50cloud>

